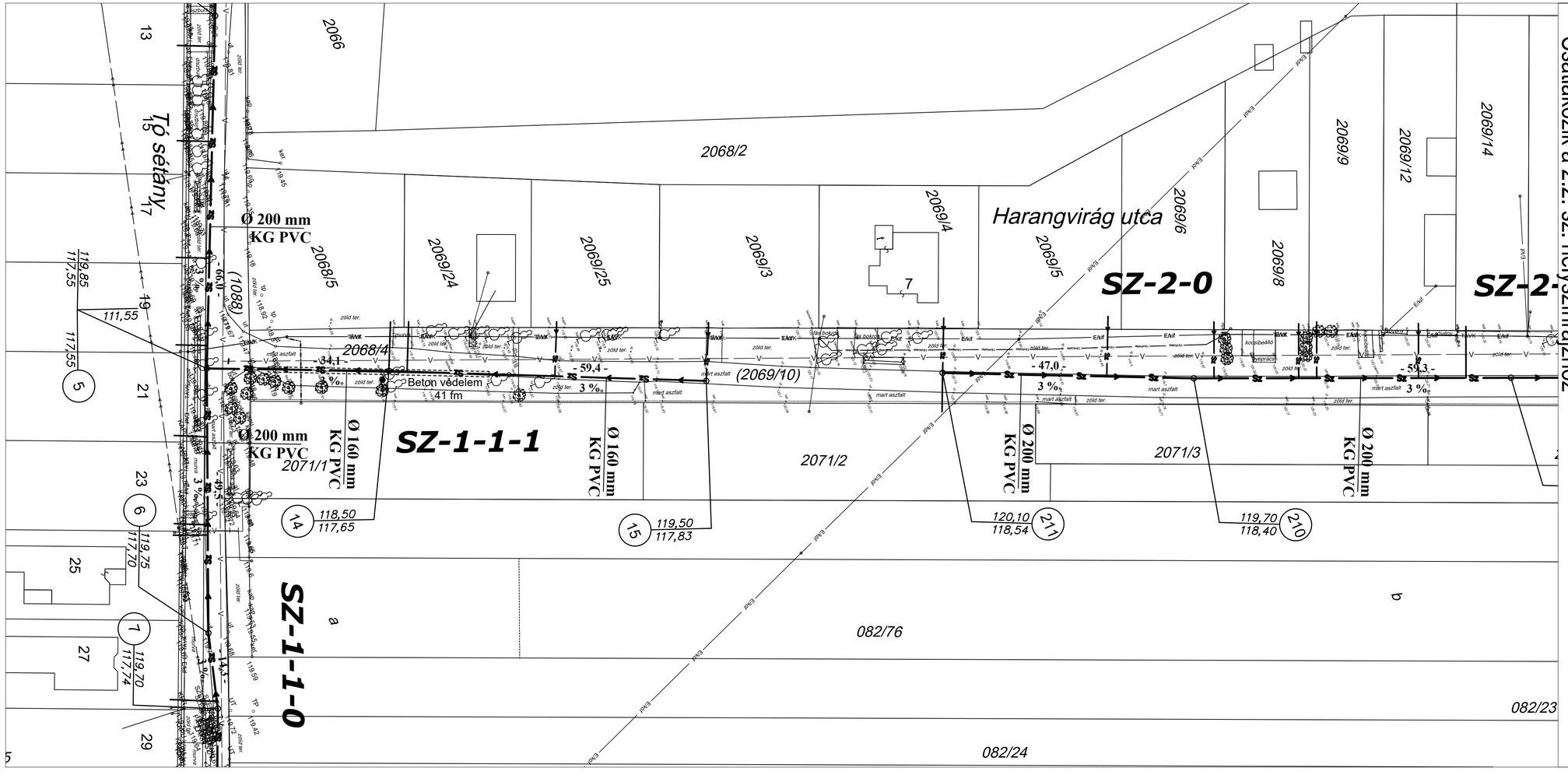

Meglévő közművek magassági vonalvezetése nem ismert!
A kivitelezés megkezdése előtt fel kell tárni!
Tervezői művezetés mellett meghatározandóak az esetleges kiváltások!
A közmű kiváltásokra külön tervet kell készíteni, az illetékes közműszolgáltatóknál engedélyezetni szükséges!

A közműkeresztezéseket védőcsőben kell kialakítani!

Jelmagyarázat:

- Sz — Tervezett gravitációs csatorna
- Sz — Tervezett szennyvíz nyomóvezeték
- Meglévő gázvezeték és védő övezete
- E/kif — Meglévő kisfeszültségű légkábel
- 04kV — Meglévő kisfeszültségű földkábel
- E/köf — Meglévő középfeszültségű légkábel
- TÁVK/alép — Meglévő távközlési földkábel
- TÁVK — Meglévő távközlési légvezeték
- Meglévő vízvezeték
- Sz — Meglévő gravitációs szennyvíz csatorna
- Meglévő nyomott szennyvíz vezeték

Tervező:	Megrendelő:	
Geiszler Rita E.V. 2510, Dorog, Hám Kálmán ltp. 19 I./3	AQUA Szolgáltató Kft. 9200, Mosonmagyaróvár, Timföldgyári út 4.	
Létesítmény megnevezése: MÁRIAKÁLNOK Malomdűlő településrész szennyvízcsatornázás terve		Rajz: 2.3
Rajz megnevezése: Részletes helyszínrajz		Méretarány: 1:500
Tervező: **Geiszler Rita** OKL.MÉRNÖK.VZ-T_11-01066	Tervszám: 74/2024	Dátum: 2024. október